БИЗНЕС-ЦЕНТР

Москва, Доброслободская улица, 6 с1

БИЗНЕС-ЦЕНТР

Москва, Доброслободская улица, 6 с1

отдел аренды

(495) 287-36-24

МЕСТОПОЛОЖЕНИЕ

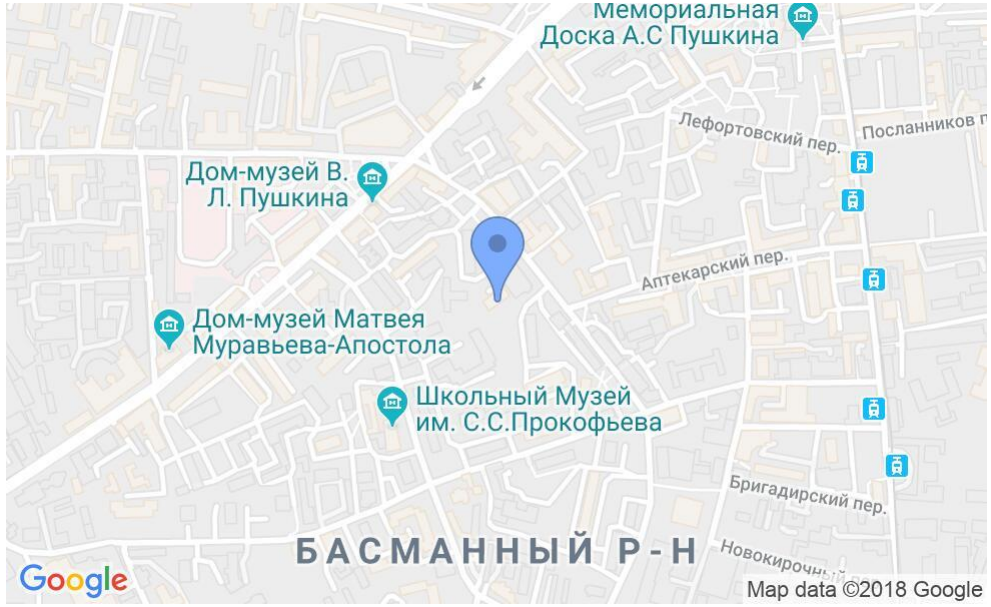

Москва, Доброслободская улица, 6 с1

Центральный административный округ, Басманный район

Бауманская ⟷ **10 минут пешком (950 м)**

БИЗНЕС-ЦЕНТР

Москва, Доброслободская улица, 6 с1

отдел аренды

(495) 287-36-24

О ЗДАНИИ

Местоположение

Округ	ЦАО
Станция метро	Бауманская
Расстояние от метро	10 минут пешком

Технические параметры

Класс	B
Этажность	5
Общая площадь	1892 кв.м
Год постройки	1917

Инженерные системы

Вентиляция	Естественная
Кондиционирование	Центральное
Интернет/телефония	—

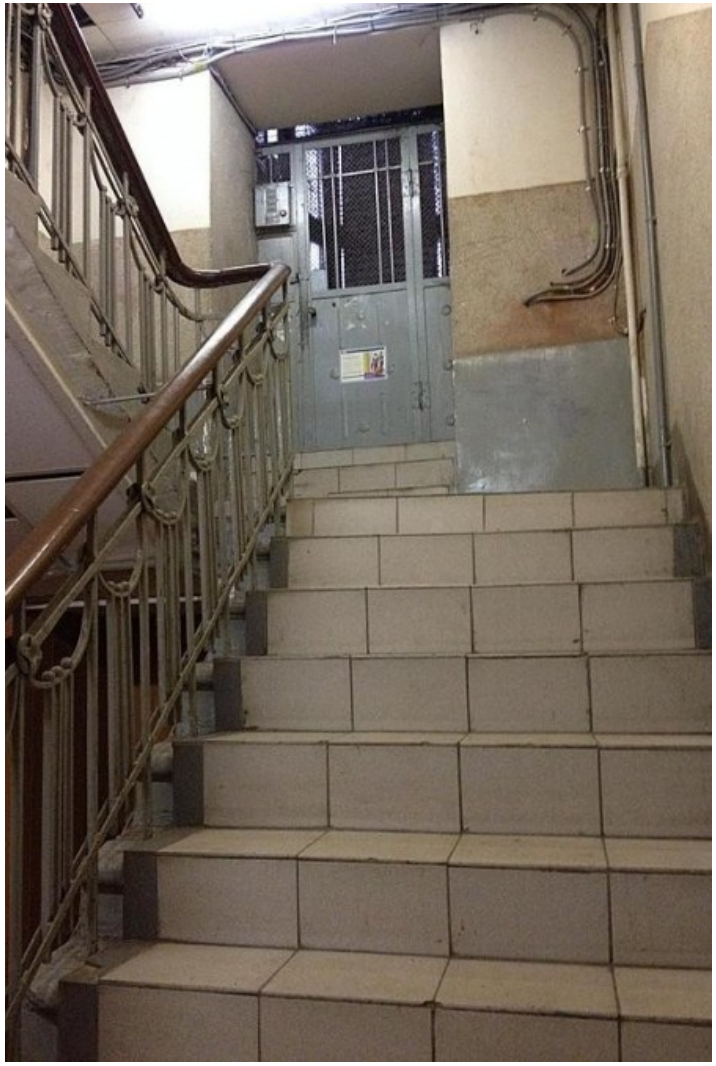

БИЗНЕС-ЦЕНТР

Москва, Доброслободская улица, 6 с1

отдел аренды

(495) 287-36-24