ЖИЛОЕ ЗДАНИЕ «YES ТЕХНОПАРК»

Москва, проспект Андропова, 10

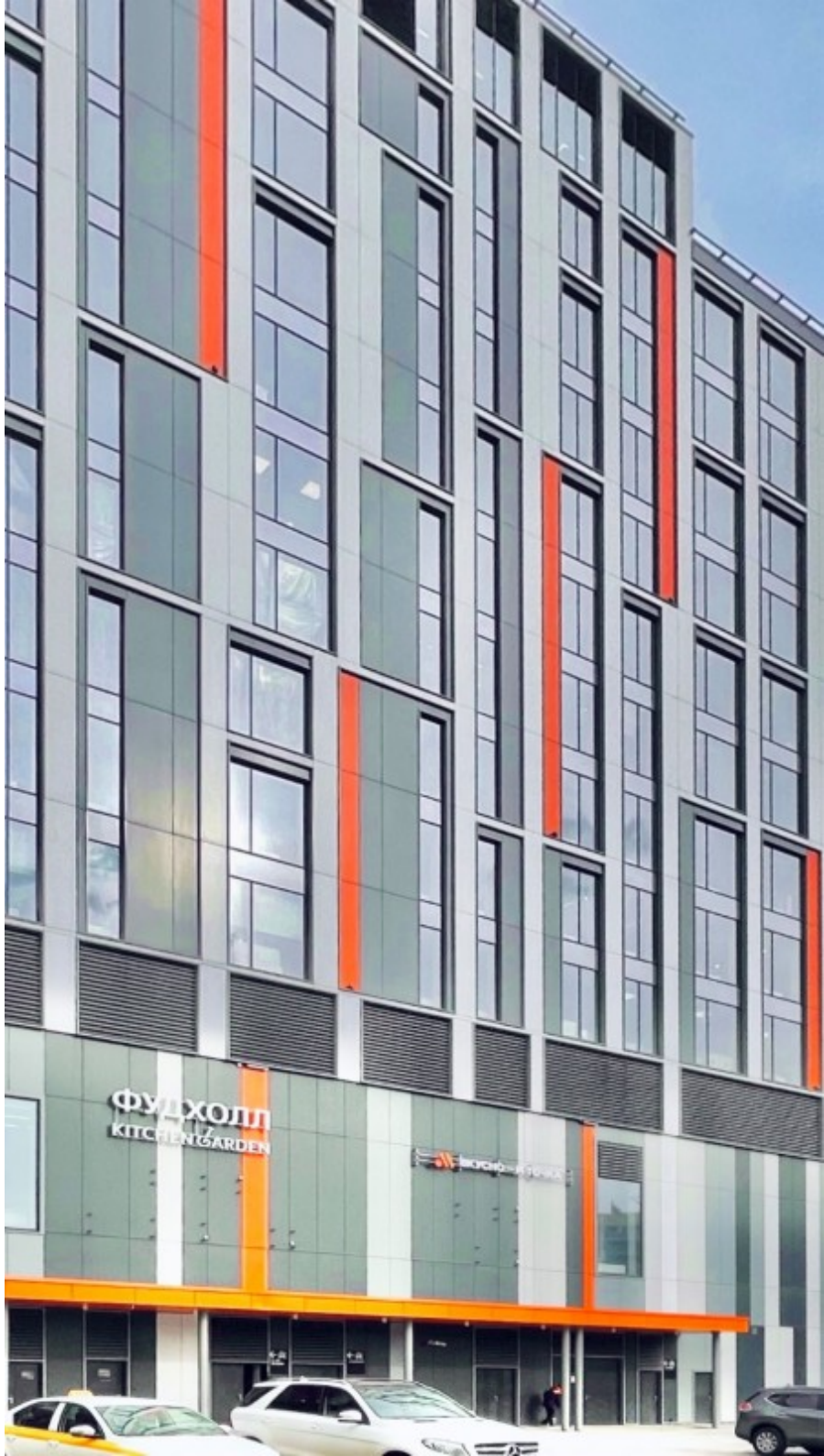

ЖИЛОЕ ЗДАНИЕ «YES ТЕХНОПАРК»

Москва, проспект Андропова, 10

отдел аренды и продажи

(495) 104-77-10

МЕСТОПОЛОЖЕНИЕ

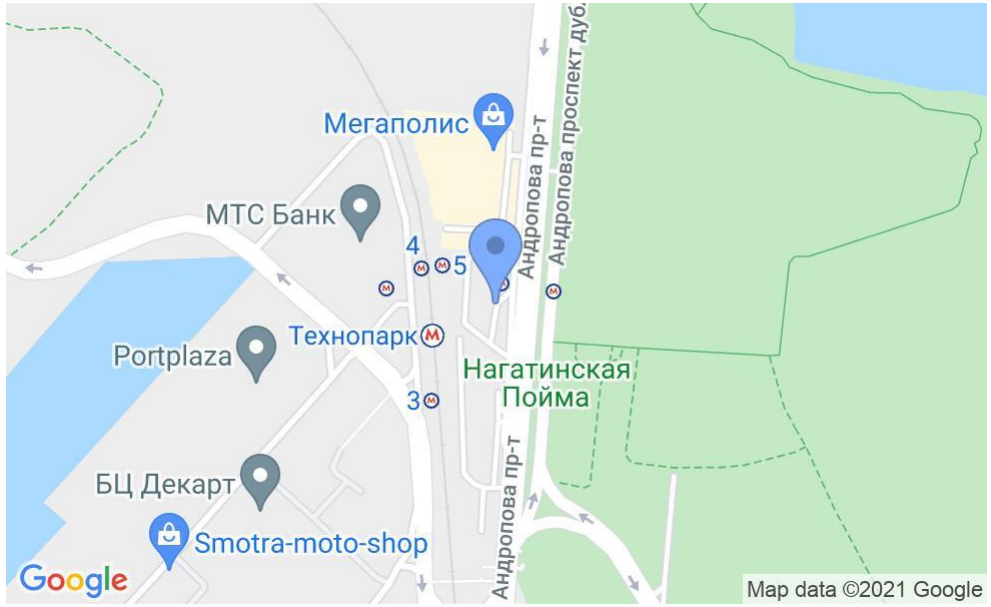

Москва, проспект Андропова, 10

Южный административный округ, Даниловский район

Технопарк ⟷ **8 минут пешком (300 м)**

ЖИЛОЕ ЗДАНИЕ «YES ТЕХНОПАРК»

Москва, проспект Андропова, 10

отдел аренды и продажи
(495) 104-77-10

О ЗДАНИИ

Местоположение

Округ	ЮАО
Станция метро	Технопарк
Расстояние от метро	8 минут пешком

Технические параметры

Класс	А
Этажность	24
Общая площадь	—
Год постройки	2021

Инженерные системы

Вентиляция	Приточно-вытяжная
Кондиционирование	Сплит-системы
Интернет/телефония	—

ЖИЛОЕ ЗДАНИЕ «YES ТЕХНОПАРК»

Москва, проспект Андропова, 10

отдел аренды и продажи

(495) 104-77-10

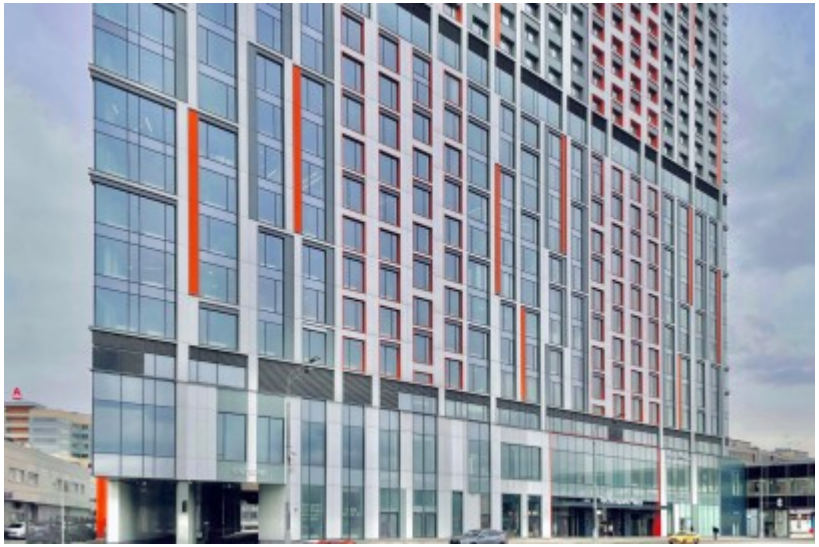

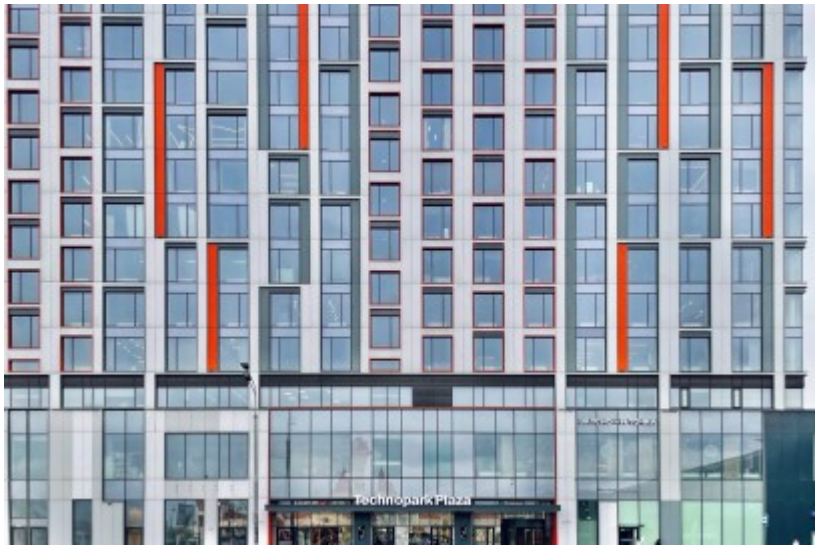

ЖИЛОЕ ЗДАНИЕ «YES ТЕХНОПАРК»

Москва, проспект Андропова, 10

отдел аренды и продажи
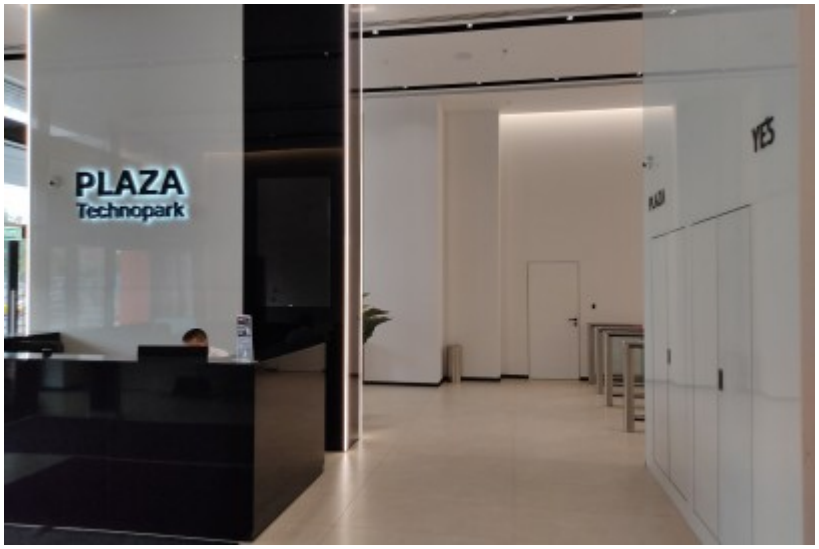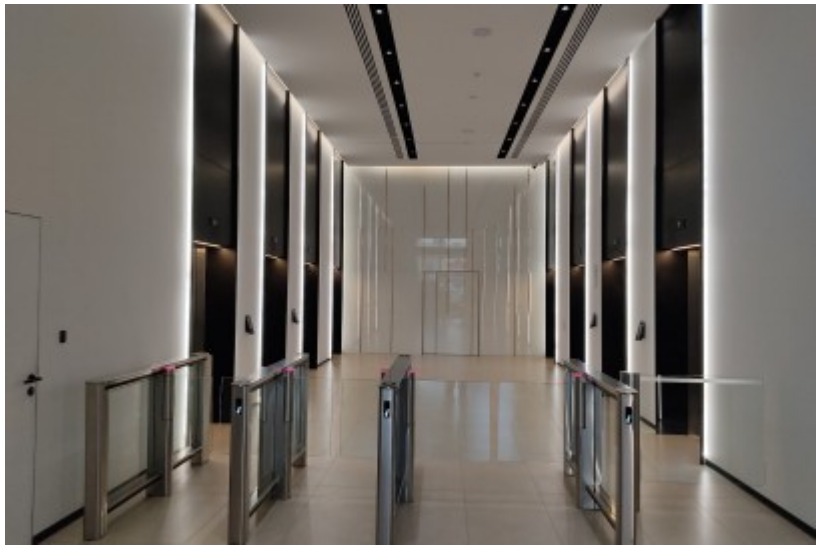
(495) 104-77-10