# БИЗНЕС-ЦЕНТР

Москва, Шарикоподшипниковская улица, 13 с5

# БИЗНЕС-ЦЕНТР

Москва, Шарикоподшипниковская улица, 13 с5

отдел аренды

(495) 287-36-24

## МЕСТОПОЛОЖЕНИЕ

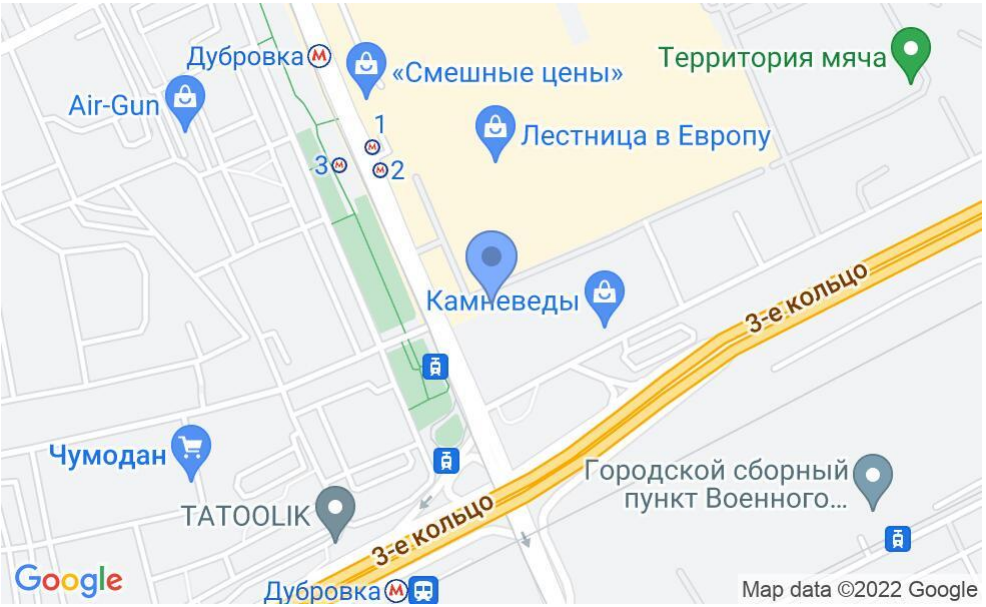

**Москва, Шарикоподшипниковская улица, 13 с5**

Юго-Восточный административный округ, Южнопортовый район

**Дубровка** ⟷ **5 минут пешком (350 м)**

# БИЗНЕС-ЦЕНТР

Москва, Шарикоподшипниковская улица, 13 с5

отдел аренды

(495) 287-36-24

## О ЗДАНИИ

### Местоположение

| | |
|---|---|
| **Округ** | ЮВАО |
| **Станция метро** | Дубровка |
| **Расстояние от метро** | 5 минут пешком |

### Технические параметры

| | |
|---|---|
| **Класс** | B |
| **Этажность** | 4 |
| **Общая площадь** | 13435 кв.м |
| **Год постройки** | — |

### Инженерные системы

| | |
|---|---|
| **Вентиляция** | Естественная |
| **Кондиционирование** | Центральное |
| **Интернет/телефония** | — |

# БИЗНЕС-ЦЕНТР

Москва, Шарикоподшипниковская улица, 13 с5

отдел аренды

(495) 287-36-24

# БИЗНЕС-ЦЕНТР

Москва, Шарикоподшипниковская улица, 13 с5

отдел аренды
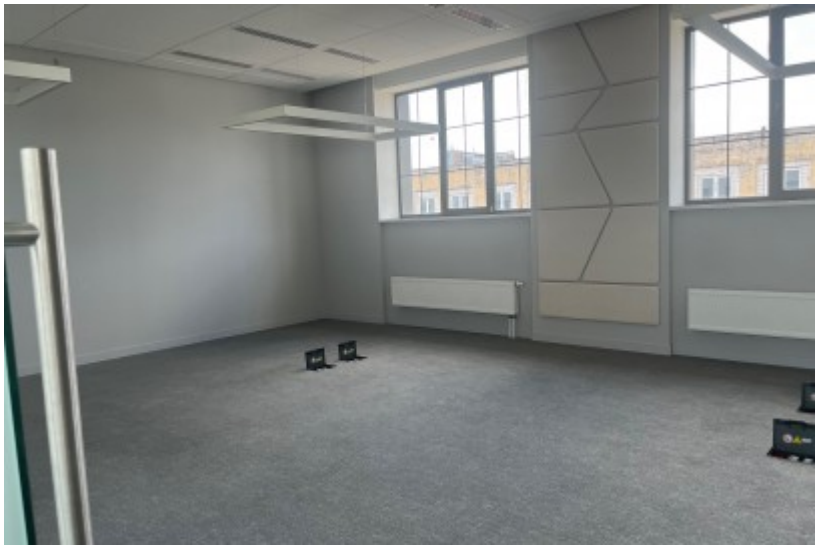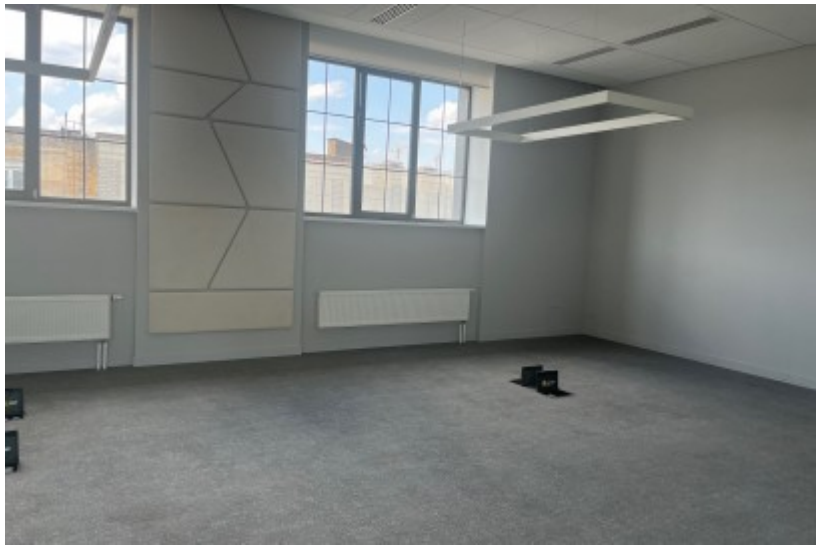
(495) 287-36-24