ОСОБНЯК

Москва, Колпачный переулок, 4 с4

ОСОБНЯК

Москва, Колпачный переулок, 4 с4

отдел аренды и продажи

(495) 287-36-24

МЕСТОПОЛОЖЕНИЕ

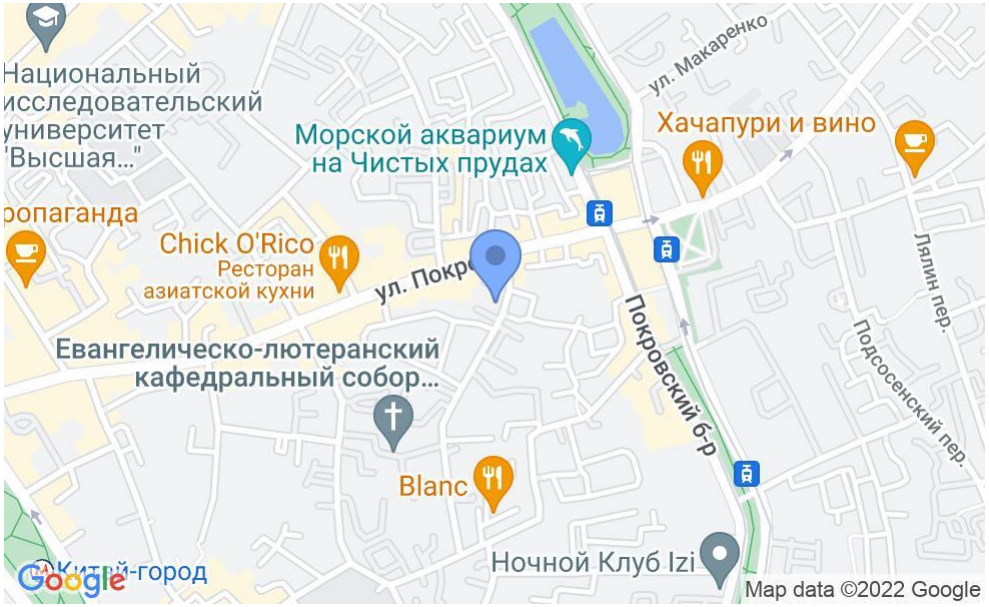

Москва, Колпачный переулок, 4 с4

Центральный административный округ, Басманный район

Китай-город ⟷ **10 минут пешком (900 м)**

ОСОБНЯК

Москва, Колпачный переулок, 4 с4

отдел аренды и продажи
(495) 287-36-24

О ЗДАНИИ

Местоположение

Округ	ЦАО
Станция метро	Китай-город
Расстояние от метро	10 минут пешком

Технические параметры

Класс	В
Этажность	4
Общая площадь	1874 кв.м
Год постройки	1917

Инженерные системы

Вентиляция	Приточно-вытяжная
Кондиционирование	Центральное
Интернет/телефония	Любой

ОСОБНЯК

Москва, Колпачный переулок, 4 с4

отдел аренды и продажи

(495) 287-36-24

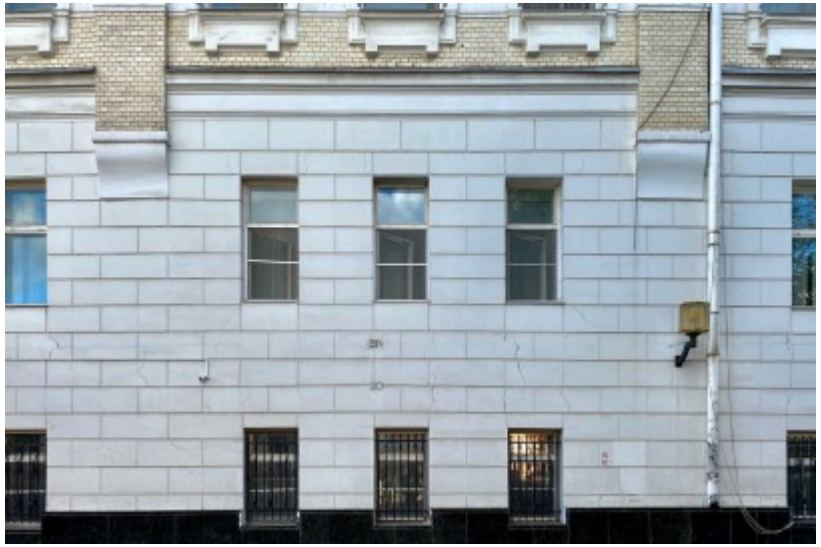

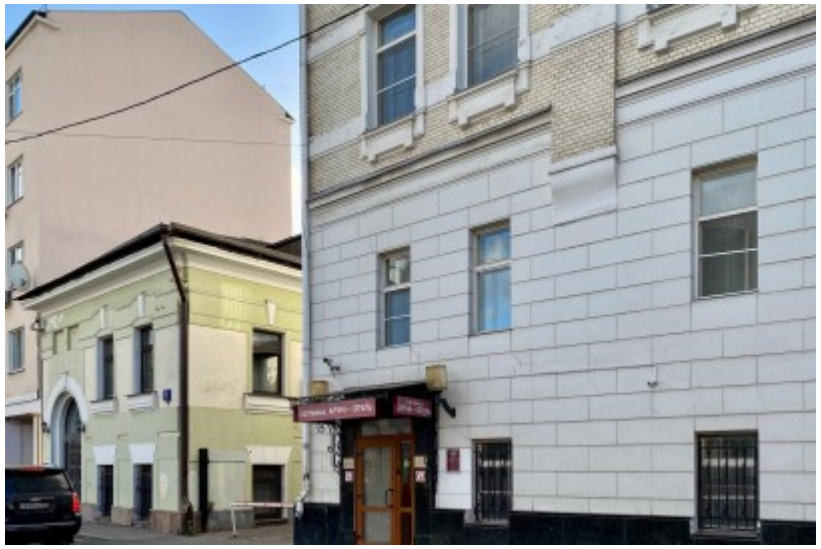

ОСОБНЯК

Москва, Колпачный переулок, 4 с4

отдел аренды и продажи

(495) 287-36-24