БИЗНЕС-ЦЕНТР

Москва, Часовая улица, 30

БИЗНЕС-ЦЕНТР

Москва, Часовая улица, 30

отдел аренды

(495) 287-36-24

МЕСТОПОЛОЖЕНИЕ

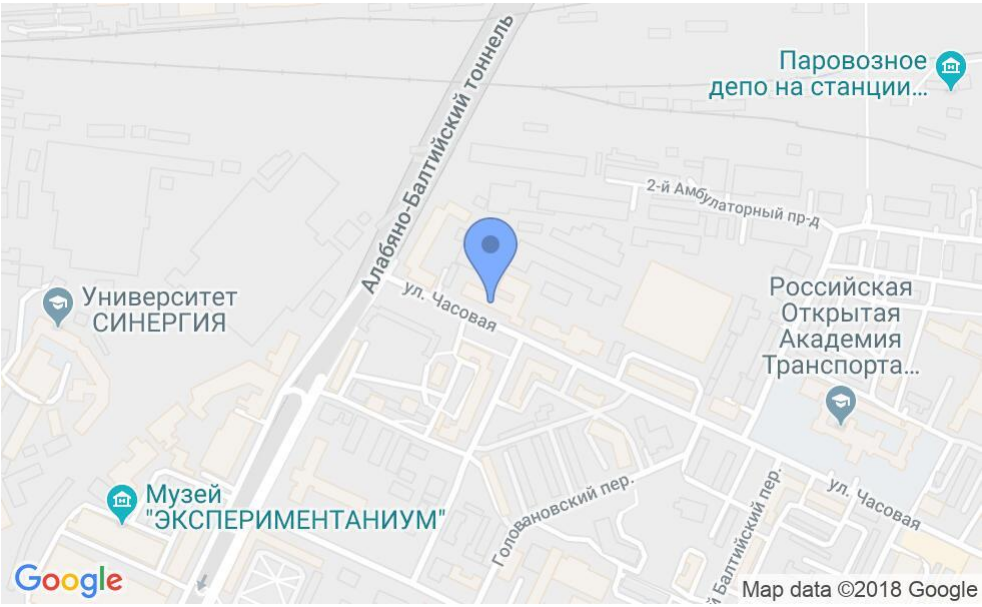

Москва, Часовая улица, 30

Северный административный округ, Район Аэропорт

Сокол ⟷ **9 минут пешком (1000 м)**

БИЗНЕС-ЦЕНТР

Москва, Часовая улица, 30

отдел аренды

(495) 287-36-24

О ЗДАНИИ

Местоположение

Округ	САО
Станция метро	Сокол
Расстояние от метро	9 минут пешком

Технические параметры

Класс	B
Этажность	5
Общая площадь	4000 кв.м
Год постройки	1959

Инженерные системы

Вентиляция	Приточно-вытяжная
Кондиционирование	Центральное
Интернет/телефония	Комстар

Инфраструктура

Турагенство **Цветочный салон** **Курьерские услуги**
Автосервис

БИЗНЕС-ЦЕНТР

Москва, Часовая улица, 30

отдел аренды

(495) 287-36-24

БИЗНЕС-ЦЕНТР

Москва, Часовая улица, 30

отдел аренды
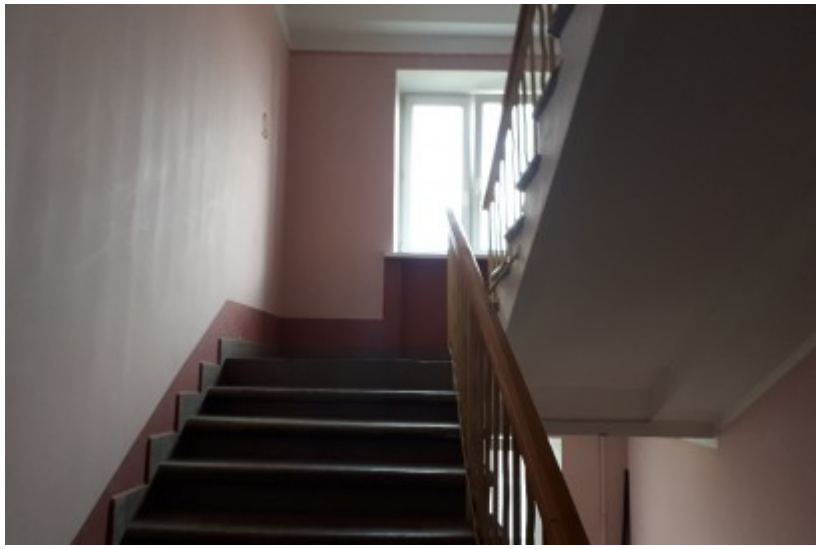
(495) 287-36-24