# БИЗНЕС-ЦЕНТР «ЮЖНОПОРТОВЫЙ»

Москва, 2-й Южнопортовый проезд, 14/22

# БИЗНЕС-ЦЕНТР «ЮЖНОПОРТОВЫЙ»

Москва, 2-й Южнопортовый проезд, 14/22

отдел аренды

(495) 287-36-24

## МЕСТОПОЛОЖЕНИЕ

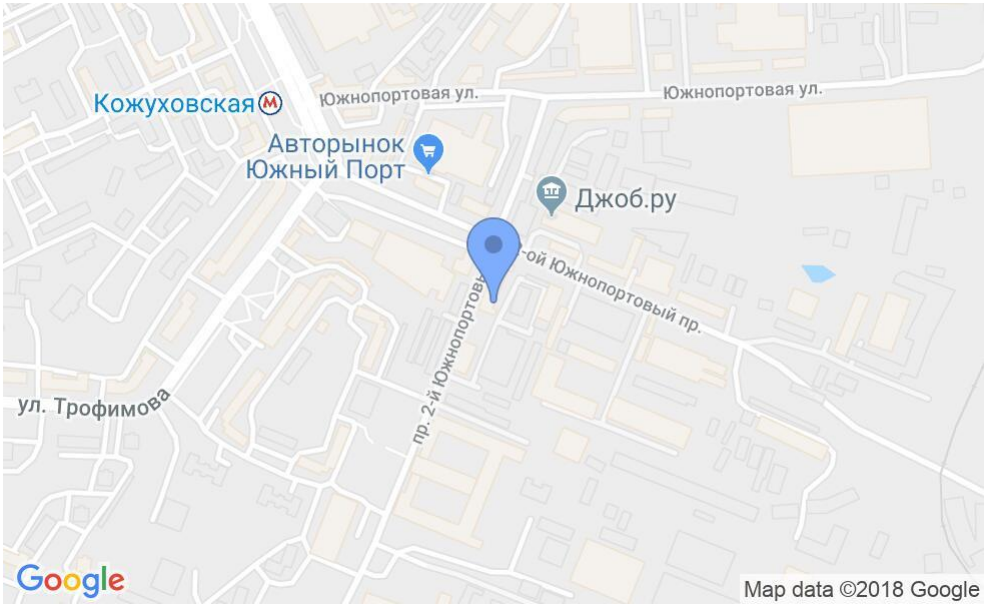

**Москва, 2-й Южнопортовый проезд, 14/22**

Юго-Восточный административный округ, Район Печатники

**Кожуховская** ⟷ **8 минут пешком (500 м)**

# БИЗНЕС-ЦЕНТР «ЮЖНОПОРТОВЫЙ»

Москва, 2-й Южнопортовый проезд, 14/22

отдел аренды
(495) 287-36-24

## О ЗДАНИИ

### Местоположение

| | |
|---|---|
| **Округ** | ЮВАО |
| **Станция метро** | Кожуховская |
| **Расстояние от метро** | 8 минут пешком |

### Технические параметры

| | |
|---|---|
| **Класс** | B |
| **Этажность** | 4 |
| **Общая площадь** | 6500 кв.м |
| **Год постройки** | — |

### Инженерные системы

| | |
|---|---|
| **Вентиляция** | Естественная |
| **Кондиционирование** | Возможность установки |
| **Интернет/телефония** | акадо телеком,телл |

### Инфраструктура

| | | |
|---|---|---|
| **Ресторан** | **Бар** | **Автосервис** |
| **Магазин** | **Банк** | **Кафе** |
| **Автомойка** | **Столовая** | **Курьерские услуги** |
| **Банкомат** | | |

# БИЗНЕС-ЦЕНТР «ЮЖНОПОРТОВЫЙ»

Москва, 2-й Южнопортовый проезд, 14/22

отдел аренды

(495) 287-36-24

# БИЗНЕС-ЦЕНТР «ЮЖНОПОРТОВЫЙ»

Москва, 2-й Южнопортовый проезд, 14/22

отдел аренды
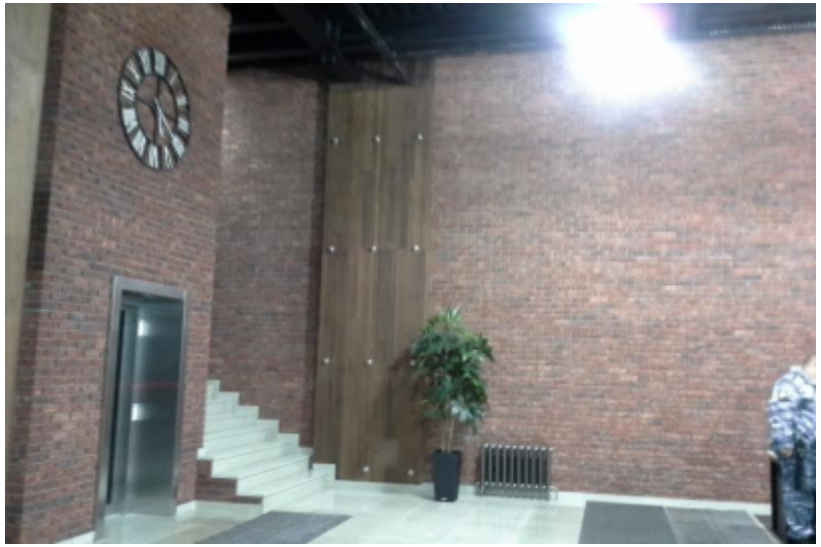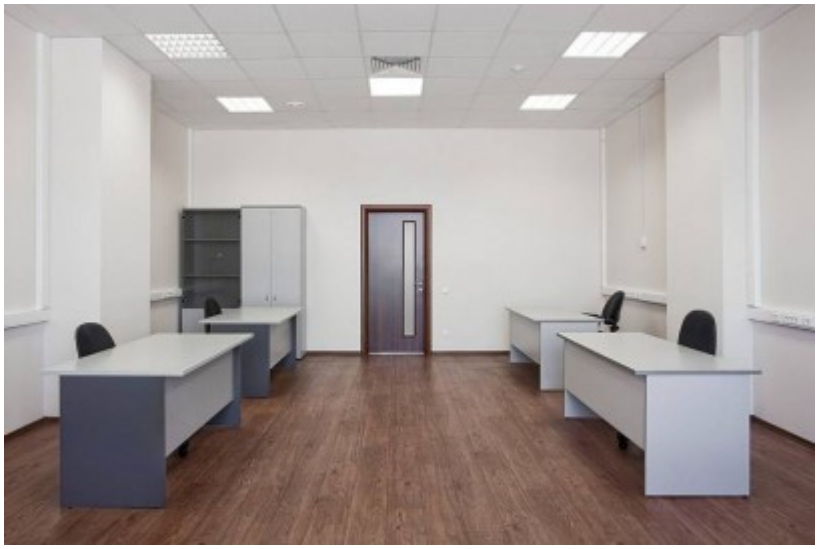
(495) 287-36-24