# БИЗНЕС-ЦЕНТР «САДОВАЯ ПЛАЗА»

Москва, Долгоруковская улица, 7

# БИЗНЕС-ЦЕНТР «САДОВАЯ ПЛАЗА»

Москва, Долгоруковская улица, 7

отдел аренды

(495) 258-81-32

## МЕСТОПОЛОЖЕНИЕ

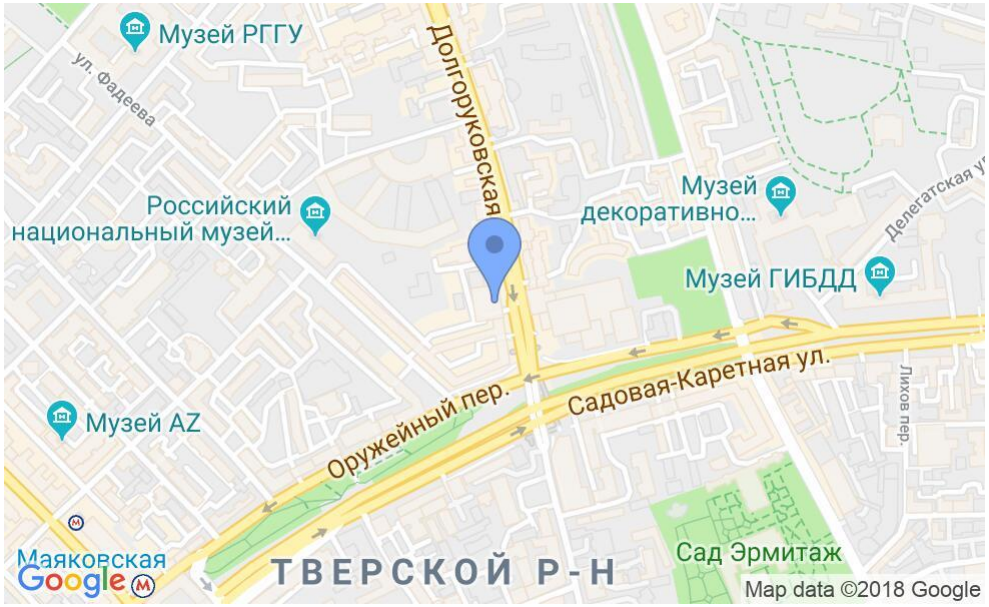

**Москва, Долгоруковская улица, 7**

Центральный административный округ, Тверской район

**Новослободская** ⟷ **7 минут пешком (700 м)**

# БИЗНЕС-ЦЕНТР «САДОВАЯ ПЛАЗА»

Москва, Долгоруковская улица, 7

отдел аренды
(495) 258-81-32

## О ЗДАНИИ

### Местоположение

| | |
|---|---|
| **Округ** | ЦАО |
| **Станция метро** | Новослободская |
| **Расстояние от метро** | 7 минут пешком |

### Технические параметры

| | |
|---|---|
| **Класс** | А |
| **Этажность** | 15 |
| **Общая площадь** | 12599 кв.м |
| **Год постройки** | 2002 |

### Инженерные системы

| | |
|---|---|
| **Вентиляция** | Приточно-вытяжная |
| **Кондиционирование** | Центральное |
| **Интернет/телефония** | Golden Telecom |

### Инфраструктура

| | | |
|---|---|---|
| **Ресторан** | **Бар** | **Аптека** |
| **Магазин** | **Турагенство** | **Банк** |
| **Кафе** | **Срочное фото** | **Ремонт одежды** |
| **Столовая** | **Гостиница** | **Химчистка** |
| **Банкомат** | | |

# БИЗНЕС-ЦЕНТР «САДОВАЯ ПЛАЗА»

Москва, Долгоруковская улица, 7

отдел аренды

(495) 258-81-32

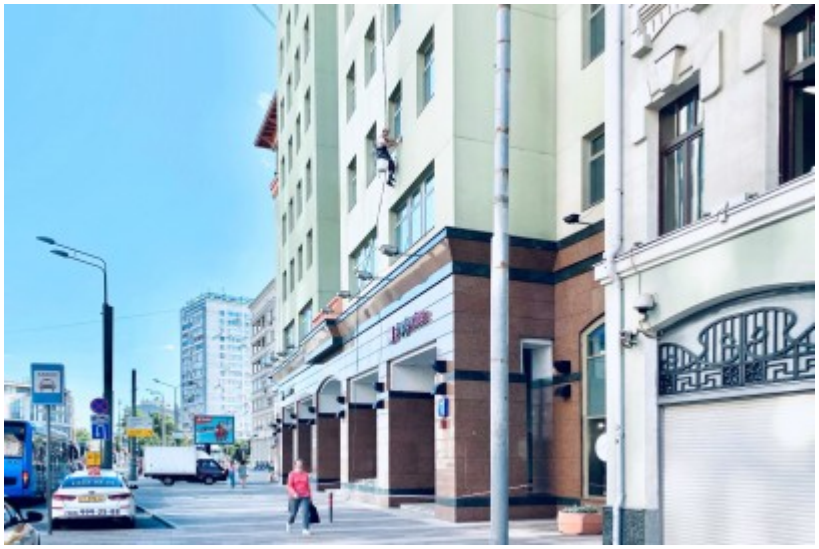

# БИЗНЕС-ЦЕНТР «САДОВАЯ ПЛАЗА»

Москва, Долгоруковская улица, 7

отдел аренды
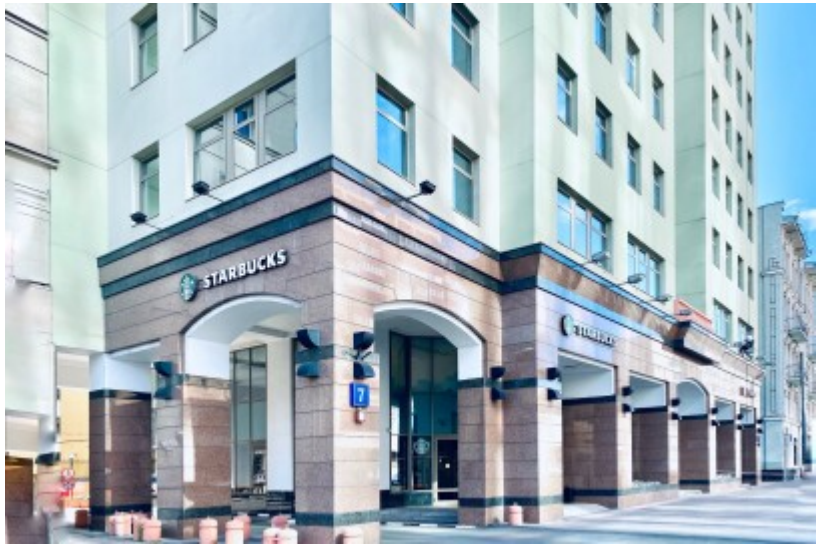
(495) 258-81-32