ЖИЛОЕ ЗДАНИЕ

Москва, улица Гашека, 2 с1

ЖИЛОЕ ЗДАНИЕ

Москва, улица Гашека, 2 с1

отдел аренды и продажи

(495) 258-81-32

МЕСТОПОЛОЖЕНИЕ

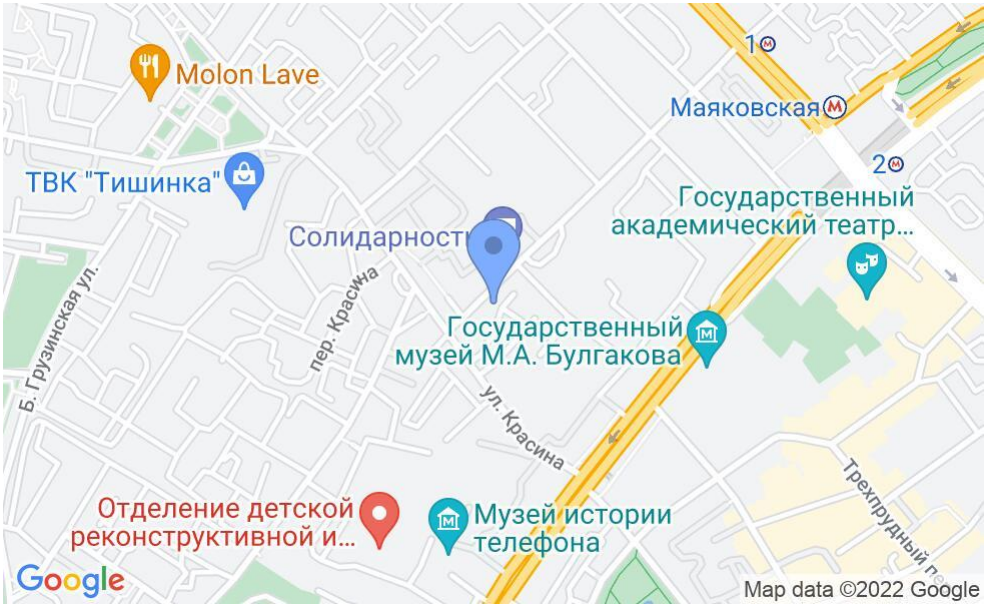

Москва, улица Гашека, 2 с1

Центральный административный округ, Пресненский район

Маяковская ⟷ **11 минут пешком (800 м)**

ЖИЛОЕ ЗДАНИЕ

Москва, улица Гашека, 2 с1

отдел аренды и продажи

(495) 258-81-32

О ЗДАНИИ

Местоположение

Округ	ЦАО
Станция метро	Маяковская
Расстояние от метро	11 минут пешком

Технические параметры

Класс	B
Этажность	10
Общая площадь	—
Год постройки	—

Инженерные системы

Вентиляция	Приточно-вытяжная
Кондиционирование	Центральное
Интернет/телефония	коммерческий

Инфраструктура

Банк	**Банкомат**

ЖИЛОЕ ЗДАНИЕ

Москва, улица Гашека, 2 с1

отдел аренды и продажи

(495) 258-81-32

ЖИЛОЕ ЗДАНИЕ

Москва, улица Гашека, 2 с1

отдел аренды и продажи
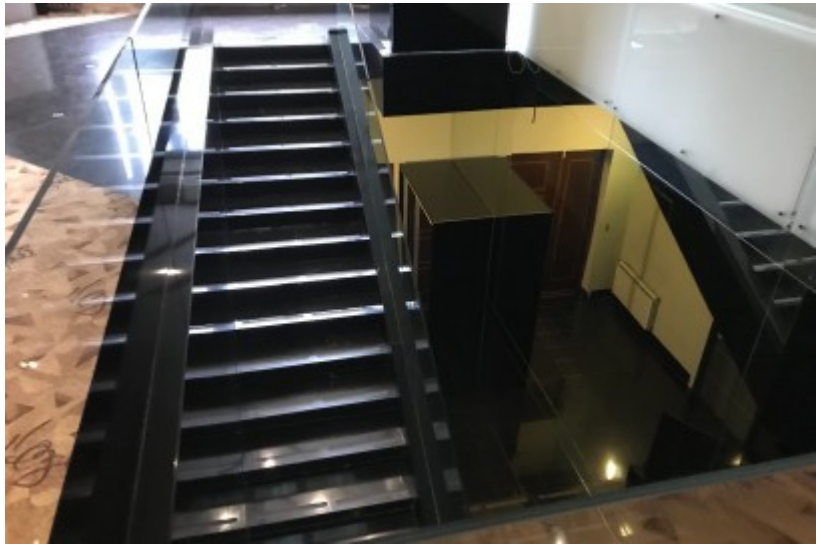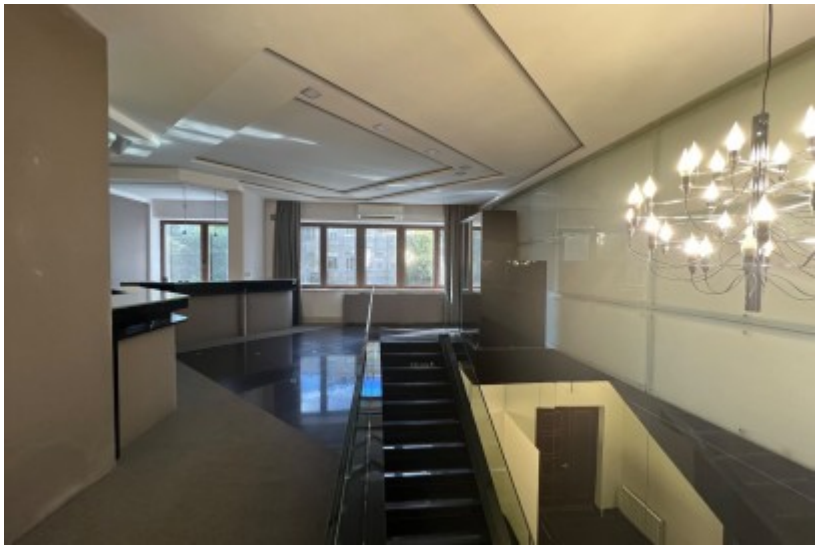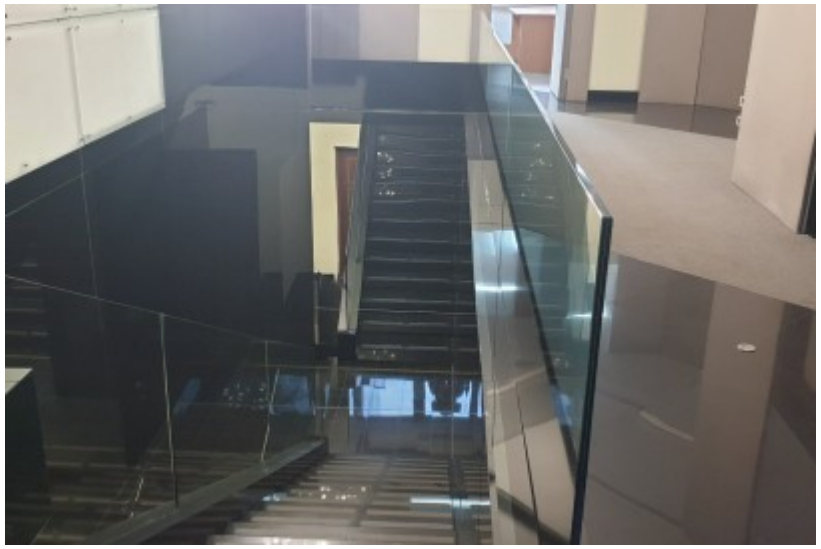
(495) 258-81-32