БИЗНЕС-ЦЕНТР «КОСМОС»

Москва, проспект Мира, 150

БИЗНЕС-ЦЕНТР «КОСМОС»

Москва, проспект Мира, 150

отдел аренды

(495) 104-77-10

МЕСТОПОЛОЖЕНИЕ

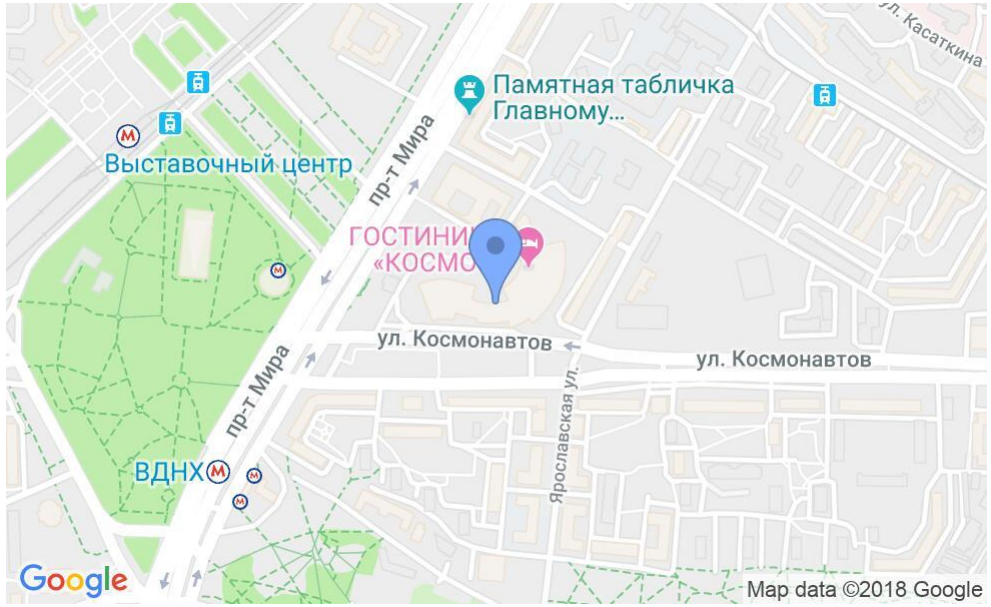

Москва, проспект Мира, 150

Северо-Восточный административный округ, Алексеевский район

ВДНХ ⟷ **4 минуты пешком (400 м)**

БИЗНЕС-ЦЕНТР «КОСМОС»

Москва, проспект Мира, 150

отдел аренды
(495) 104-77-10

О ЗДАНИИ

Местоположение

Округ	СВАО
Станция метро	ВДНХ
Расстояние от метро	4 минуты пешком

Технические параметры

Класс	B
Этажность	15
Общая площадь	110417 кв.м
Год постройки	1980

Инженерные системы

Вентиляция	Приточно-вытяжная
Кондиционирование	Центральное
Интернет/телефония	По запросу

Инфраструктура

Бар	**Салон красоты**	**Аптека**
Медицинский центр	**Автосервис**	**Магазин**
Бюро переводов	**Турагенство**	**Банк**
Кафе	**Автомойка**	**Фитнес-клуб**
Цветочный салон	**Столовая**	**Гостиница**

БИЗНЕС-ЦЕНТР «КОСМОС»

Москва, проспект Мира, 150

отдел аренды

(495) 104-77-10

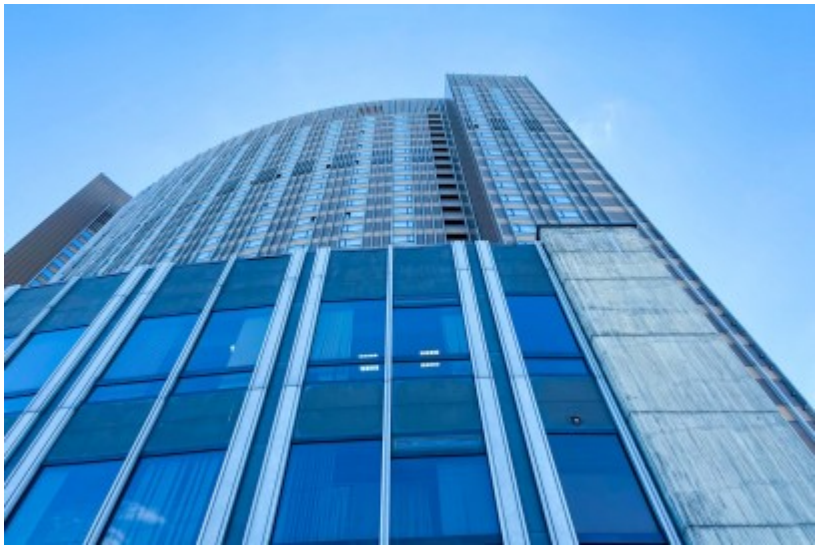

БИЗНЕС-ЦЕНТР «КОСМОС»

Москва, проспект Мира, 150

отдел аренды

(495) 104-77-10