БИЗНЕС-ЦЕНТР «ВЯТКА»

Москва, Вятская улица, 35 с4

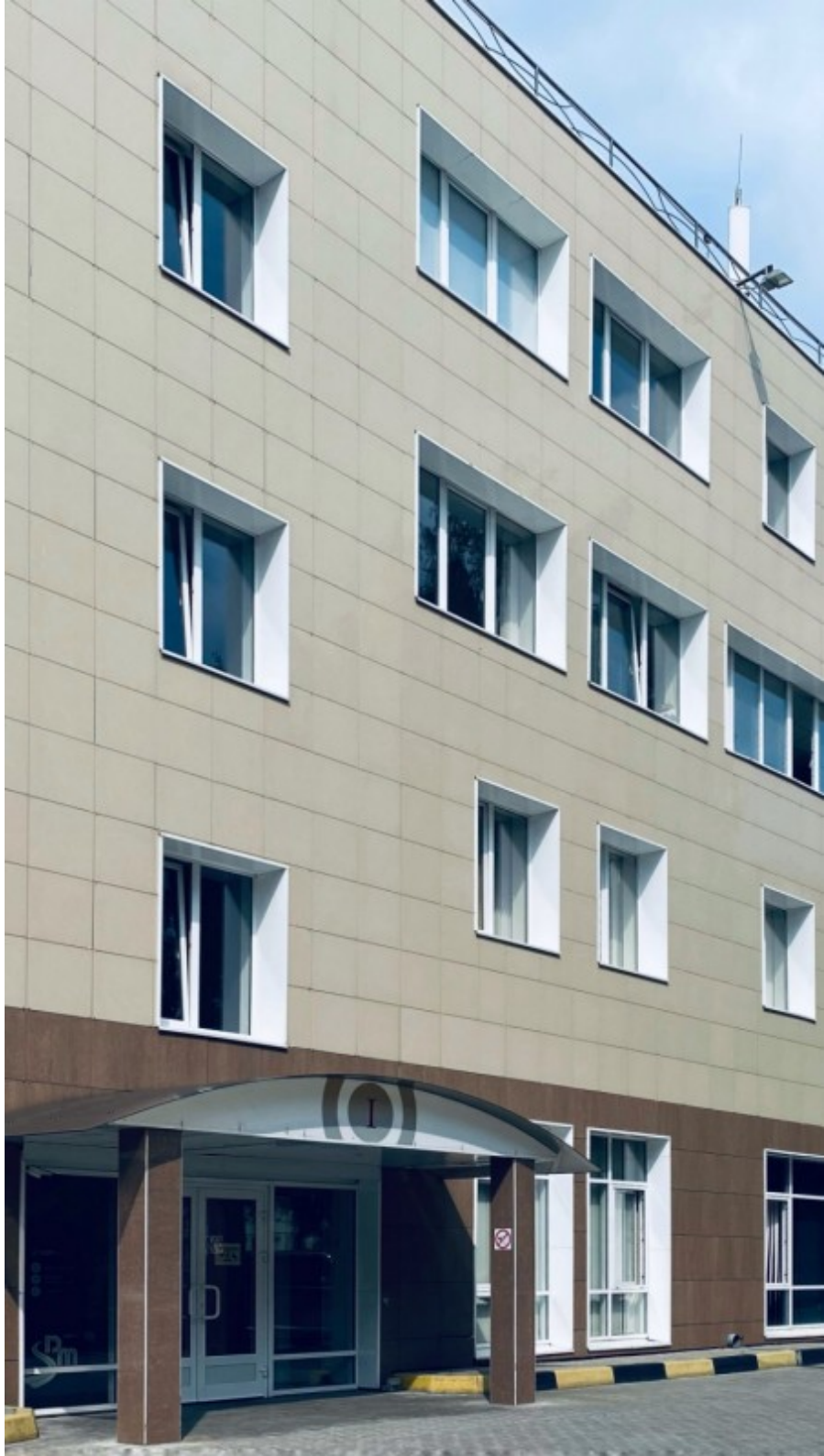

БИЗНЕС-ЦЕНТР «ВЯТКА»

Москва, Вятская улица, 35 с4

отдел аренды и продажи

(495) 258-81-32

МЕСТОПОЛОЖЕНИЕ

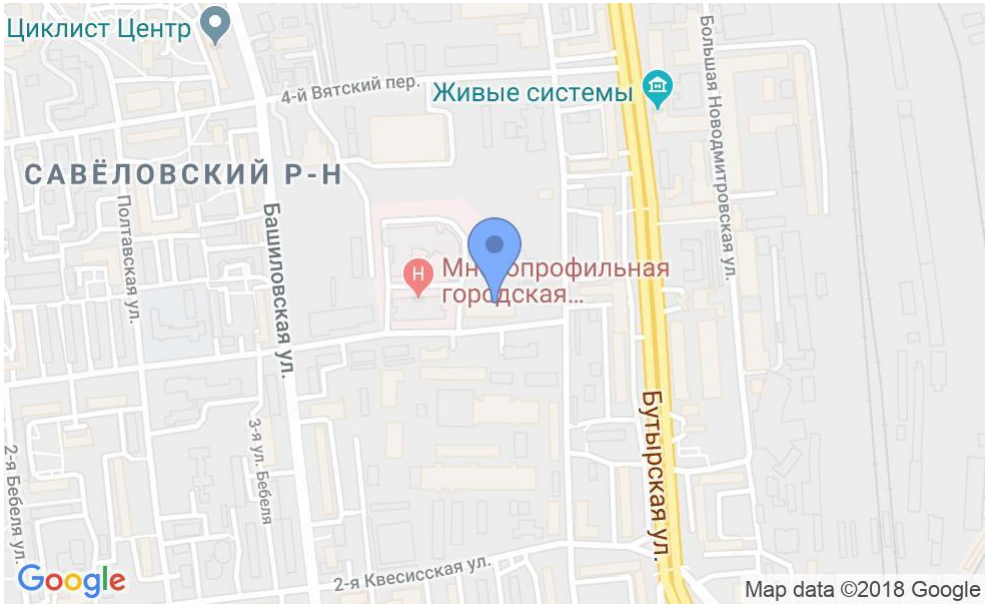

Москва, Вятская улица, 35 с4

Северный административный округ, Савёловский район

Савеловская ⟷ **8 минут пешком (800 м)**

БИЗНЕС-ЦЕНТР «ВЯТКА»

Москва, Вятская улица, 35 с4

отдел аренды и продажи

(495) 258-81-32

О ЗДАНИИ

Местоположение

Округ	САО
Станция метро	Савеловская
Расстояние от метро	8 минут пешком

Технические параметры

Класс	B
Этажность	4
Общая площадь	10000 кв.м
Год постройки	2007

Инженерные системы

Вентиляция	Приточно-вытяжная
Кондиционирование	Центральное
Интернет/телефония	Ростелеком

Инфраструктура

Ресторан	**Бар**	**Банк**
Кафе	**Столовая**	**Банкомат**

БИЗНЕС-ЦЕНТР «ВЯТКА»

Москва, Вятская улица, 35 с4

отдел аренды и продажи

(495) 258-81-32

БИЗНЕС-ЦЕНТР «ВЯТКА»

Москва, Вятская улица, 35 с4

отдел аренды и продажи

(495) 258-81-32