БИЗНЕС-ЦЕНТР «МОСКОВСКАЯ ТИПОГРАФИЯ №2»

Москва, проспект Мира, 105 с1

БИЗНЕС-ЦЕНТР «МОСКОВСКАЯ ТИПОГРАФИЯ №2»

Москва, проспект Мира, 105 с1

отдел аренды и продажи

(495) 104-77-10

МЕСТОПОЛОЖЕНИЕ

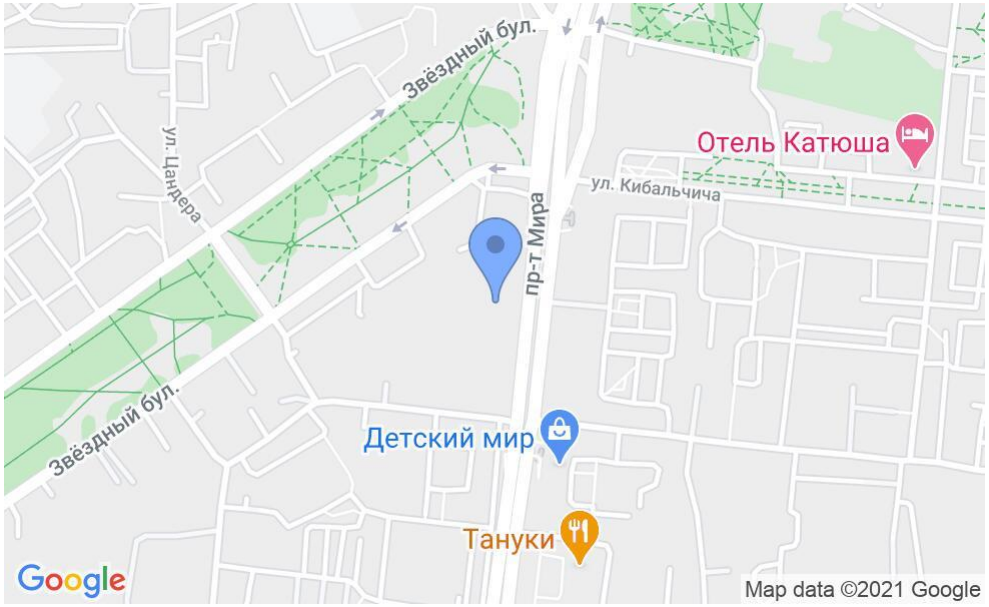

Москва, проспект Мира, 105 с1

Северо-Восточный административный округ, Останкинский район

ВДНХ ⟷ 11 минут пешком (750 м)

БИЗНЕС-ЦЕНТР «МОСКОВСКАЯ ТИПОГРАФИЯ №2»

Москва, проспект Мира, 105 с1

отдел аренды и продажи
(495) 104-77-10

О ЗДАНИИ

Местоположение

Округ	СВАО
Станция метро	ВДНХ
Расстояние от метро	11 минут пешком

Технические параметры

Класс	B
Этажность	8
Общая площадь	32501 кв.м
Год постройки	1936

Инженерные системы

Вентиляция	Естественная
Кондиционирование	Возможность установки
Интернет/телефония	мастертел

Инфраструктура

Ресторан	**Бар**	**Салон красоты**
Аптека	**Медицинский центр**	**Бюро переводов**
Турагенство	**Банк**	**Полиграфия**
Кафе	**Цветочный салон**	**Срочное фото**
Ремонт одежды	**Столовая**	**Гостиница**

БИЗНЕС-ЦЕНТР «МОСКОВСКАЯ ТИПОГРАФИЯ №2»

Москва, проспект Мира, 105 с1

отдел аренды и продажи

(495) 104-77-10

БИЗНЕС-ЦЕНТР «МОСКОВСКАЯ ТИПОГРАФИЯ №2»

Москва, проспект Мира, 105 с1

отдел аренды и продажи
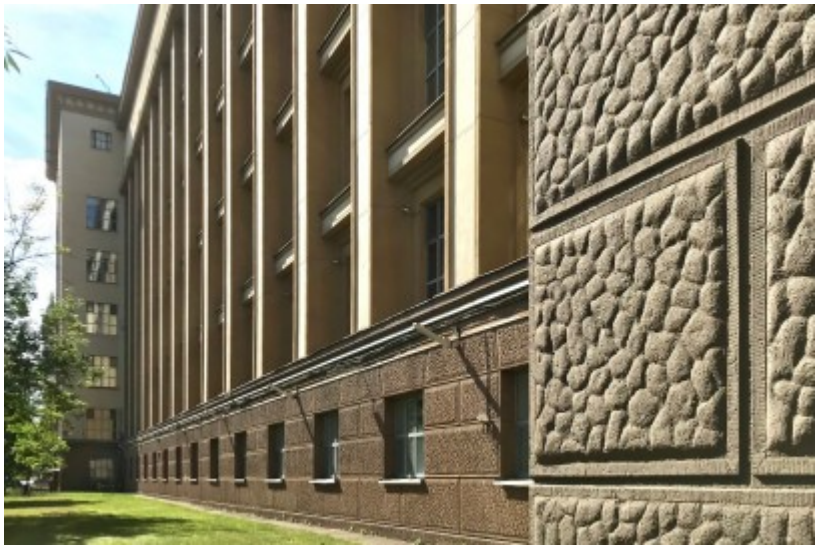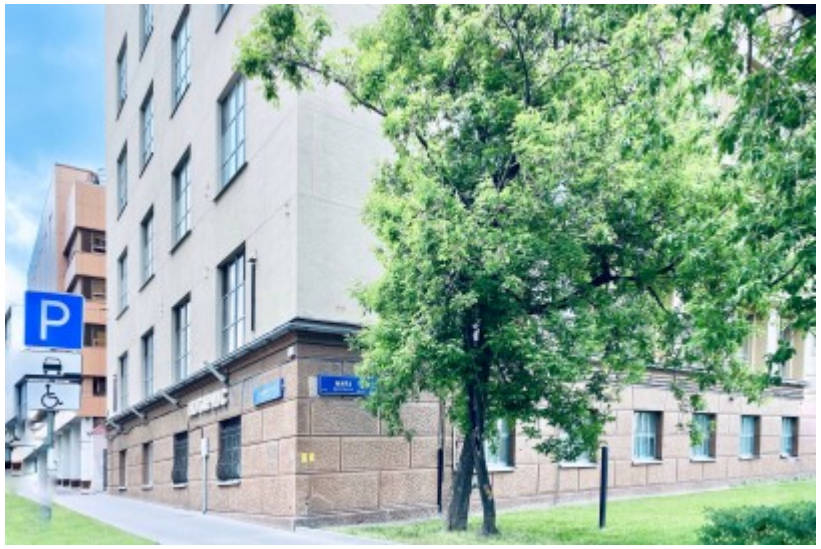
(495) 104-77-10