БИЗНЕС-ЦЕНТР «НЭПМЕН КЛУБ»

Москва, Подколокольный переулок, 13

БИЗНЕС-ЦЕНТР «НЭПМЕН КЛУБ»

Москва, Подколокольный переулок, 13

отдел аренды

(495) 104-77-10

МЕСТОПОЛОЖЕНИЕ

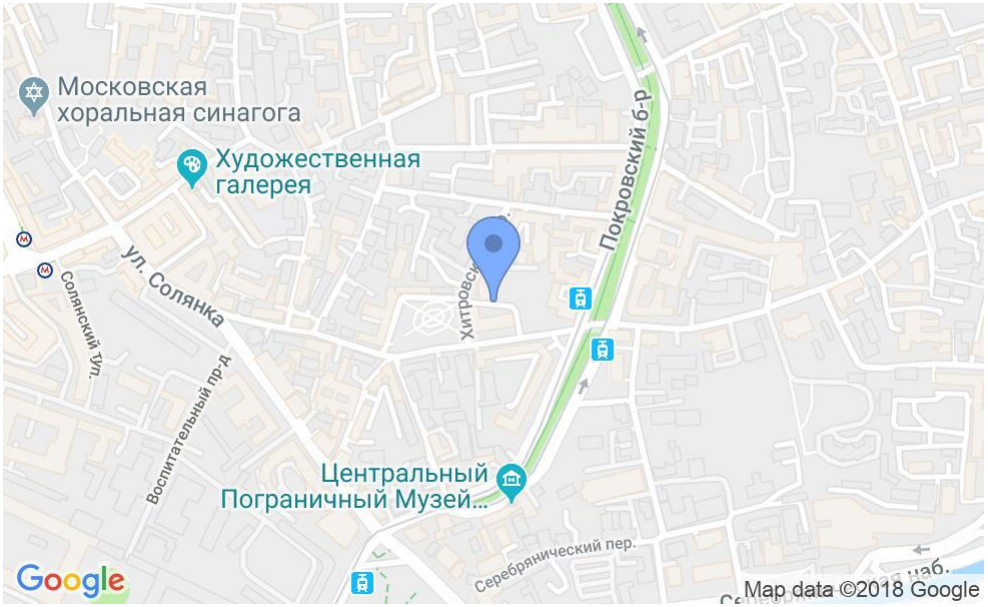

Москва, Подколокольный переулок, 13

Центральный административный округ, Басманный район

Китай-город ⟷ **7 минут пешком (750 м)**

БИЗНЕС-ЦЕНТР «НЭПМЕН КЛУБ»

Москва, Подколокольный переулок, 13

отдел аренды
(495) 104-77-10

О ЗДАНИИ

Местоположение

Округ	ЦАО
Станция метро	Китай-город
Расстояние от метро	7 минут пешком

Технические параметры

Класс	А
Этажность	7
Общая площадь	8000 кв.м
Год постройки	1928

Инженерные системы

Вентиляция	Приточно-вытяжная
Кондиционирование	Центральное
Интернет/телефония	Выделенная линия Интернет

Инфраструктура

Ресторан	**Бар**	**Банк**
Кафе	**Столовая**	**Кинотеатр**
Банкомат		

БИЗНЕС-ЦЕНТР «НЭПМЕН КЛУБ»

Москва, Подколокольный переулок, 13

отдел аренды

(495) 104-77-10

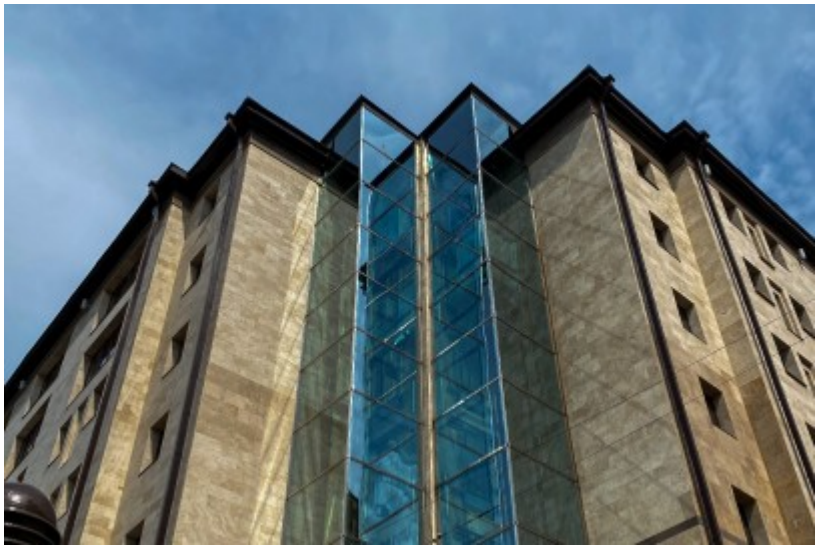

БИЗНЕС-ЦЕНТР «НЭПМЕН КЛУБ»

Москва, Подколокольный переулок, 13

отдел аренды

(495) 104-77-10