БИЗНЕС-ЦЕНТР «ГЛОБАЛ СИТИ»

Москва, Днепропетровская улица, 2

БИЗНЕС-ЦЕНТР «ГЛОБАЛ СИТИ»

Москва, Днепропетровская улица, 2

отдел аренды и продажи

(495) 256-44-90

МЕСТОПОЛОЖЕНИЕ

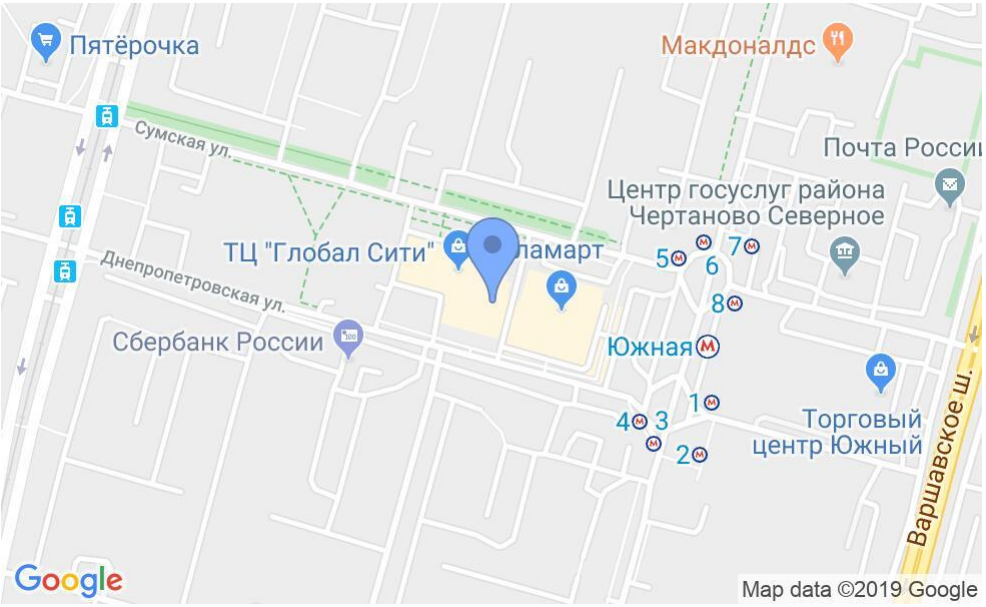

Москва, Днепропетровская улица, 2

Южный административный округ, Район Чертаново Северное

Южная ⟷ **3 минуты пешком (300 м)**

БИЗНЕС-ЦЕНТР «ГЛОБАЛ СИТИ»

Москва, Днепропетровская улица, 2

отдел аренды и продажи

(495) 256-44-90

О ЗДАНИИ

Местоположение

Округ	ЮАО
Станция метро	Южная
Расстояние от метро	3 минуты пешком

Технические параметры

Класс	B
Этажность	8
Общая площадь	12000 кв.м
Год постройки	—

Инженерные системы

Вентиляция	Приточно-вытяжная
Кондиционирование	Центральное
Интернет/телефония	—

Инфраструктура

Ремонт одежды	**Салон красоты**	**Аптека**
Полиграфия	**Супермаркет**	**Фитнес-клуб**
Цветочный салон	**Срочное фото**	**Химчистка**
Ремонт обуви	**Студия йоги**	

БИЗНЕС-ЦЕНТР «ГЛОБАЛ СИТИ»

Москва, Днепропетровская улица, 2

отдел аренды и продажи

(495) 256-44-90

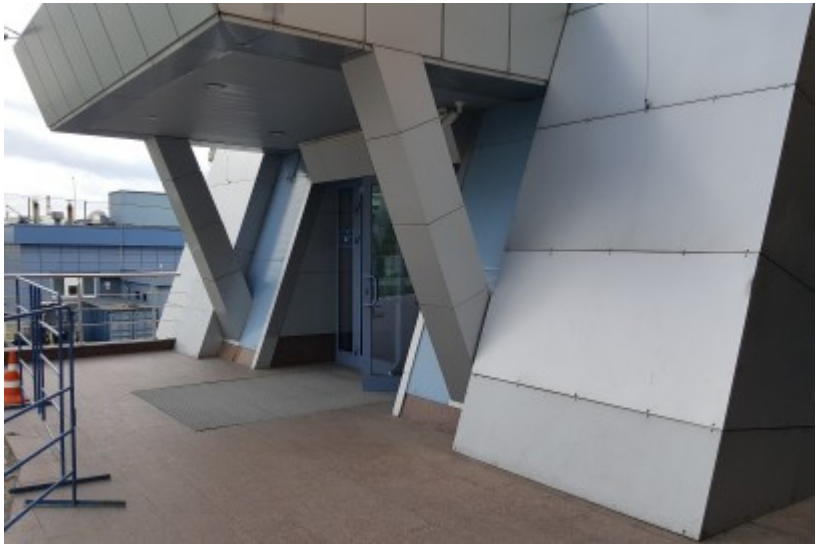

БИЗНЕС-ЦЕНТР «ГЛОБАЛ СИТИ»

Москва, Днепропетровская улица, 2

отдел аренды и продажи
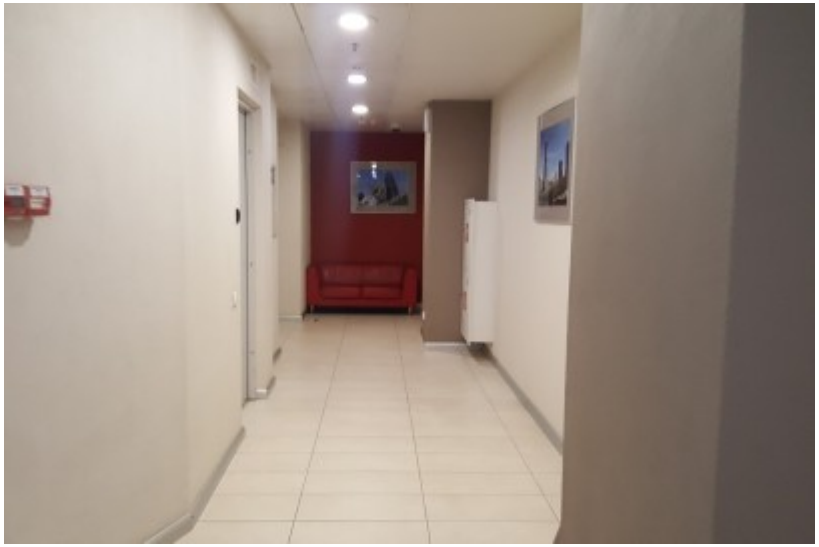
(495) 256-44-90