ЖИЛОЕ ЗДАНИЕ

Москва, улица Остоженка, 7

ЖИЛОЕ ЗДАНИЕ

Москва, улица Остоженка, 7

отдел аренды

(495) 104-77-10

МЕСТОПОЛОЖЕНИЕ

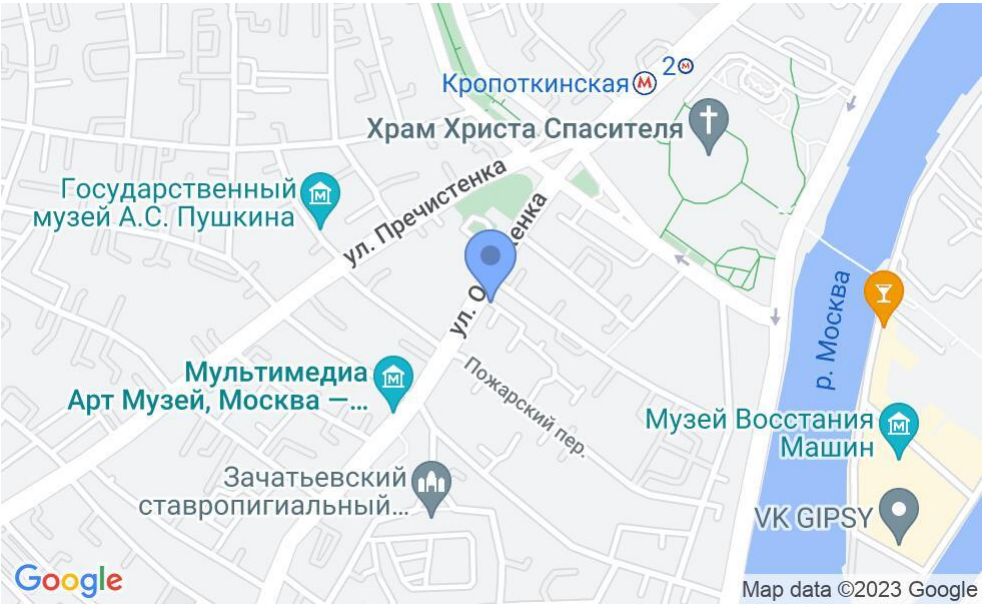

Москва, улица Остоженка, 7

Центральный административный округ, Район Хамовники

Кропоткинская ⟷ **3 минуты пешком (350 м)**

ЖИЛОЕ ЗДАНИЕ

Москва, улица Остоженка, 7

отдел аренды

(495) 104-77-10

О ЗДАНИИ

Местоположение

Округ	ЦАО
Станция метро	Кропоткинская
Расстояние от метро	3 минуты пешком

Технические параметры

Класс	B
Этажность	7
Общая площадь	—
Год постройки	—

Инженерные системы

Вентиляция	Естественная
Кондиционирование	Сплит-системы
Интернет/телефония	МГТС

ЖИЛОЕ ЗДАНИЕ

Москва, улица Остоженка, 7

отдел аренды
(495) 104-77-10

ЖИЛОЕ ЗДАНИЕ

Москва, улица Остоженка, 7

отдел аренды
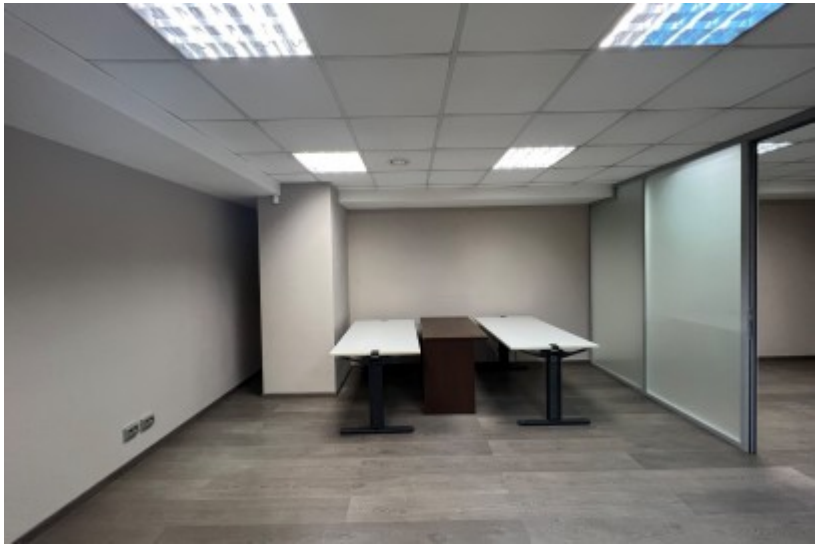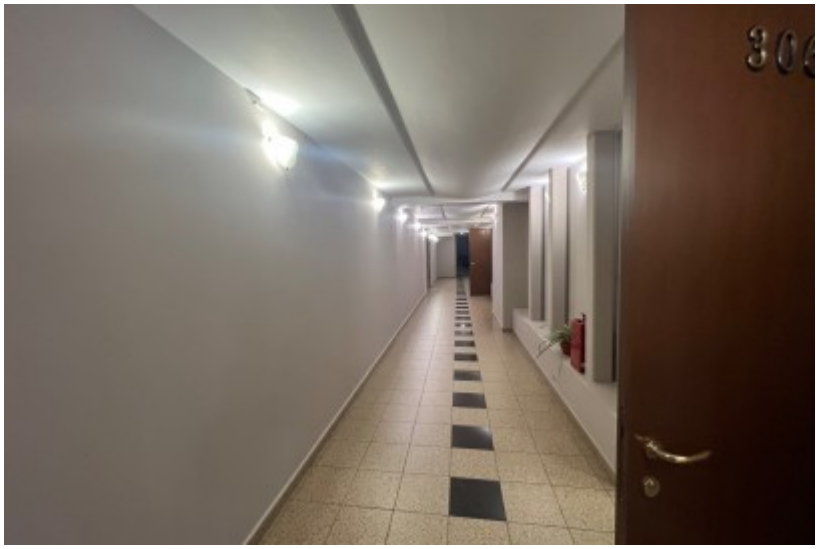
(495) 104-77-10