БИЗНЕС-ЦЕНТР «БОЛЬШЕВИК»

Москва, Ленинградский проспект, 15 с3

БИЗНЕС-ЦЕНТР «БОЛЬШЕВИК»

Москва, Ленинградский проспект, 15 с3

отдел аренды и продажи

(495) 104-77-10

МЕСТОПОЛОЖЕНИЕ

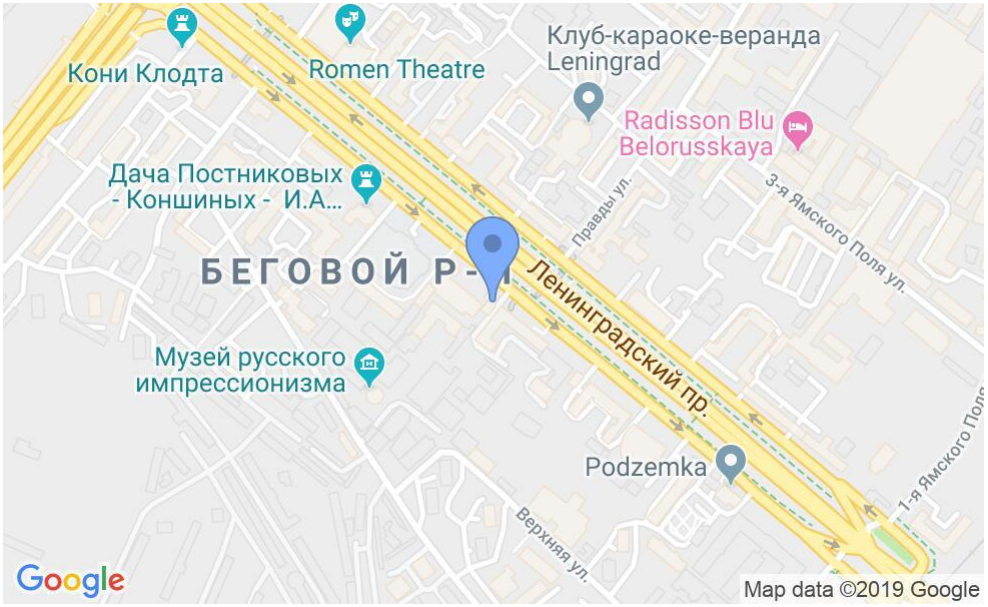

Москва, Ленинградский проспект, 15 с3

Северный административный округ, Район Беговой

Белорусская ⟷ **8 минут пешком (800 м)**

БИЗНЕС-ЦЕНТР «БОЛЬШЕВИК»

Москва, Ленинградский проспект, 15 с3

отдел аренды и продажи
(495) 104-77-10

О ЗДАНИИ

Местоположение

Округ	САО
Станция метро	Белорусская
Расстояние от метро	8 минут пешком

Технические параметры

Класс	А
Этажность	6
Общая площадь	86000 кв.м
Год постройки	—

Инженерные системы

Вентиляция	Приточно-вытяжная
Кондиционирование	Центральное
Интернет/телефония	Коммерческий

БИЗНЕС-ЦЕНТР «БОЛЬШЕВИК»

Москва, Ленинградский проспект, 15 с3

отдел аренды и продажи

(495) 104-77-10

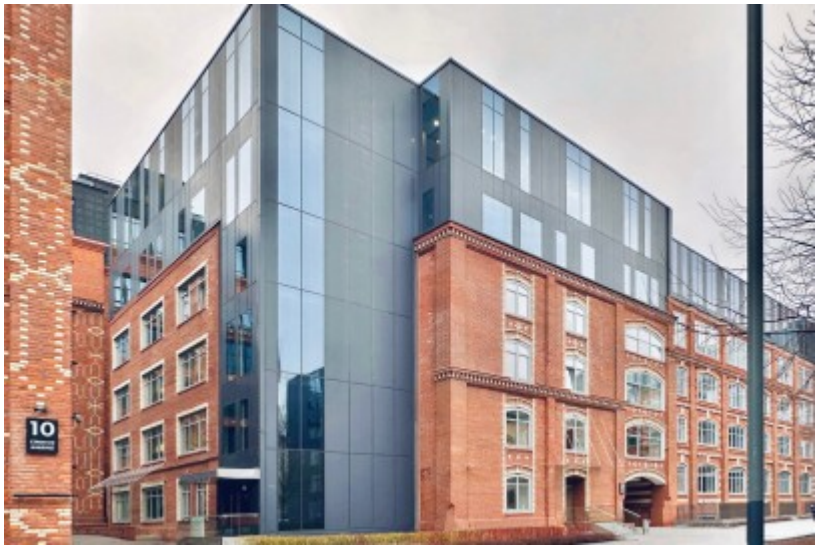

БИЗНЕС-ЦЕНТР «БОЛЬШЕВИК»

Москва, Ленинградский проспект, 15 с3

отдел аренды и продажи

(495) 104-77-10